



PT DIAN ANEKO NURCAHYA

Jl. Bungurasih Utara No. 25 , Kec. Waru , Kab. Sidoarjo , Provinsi Jawa Timur – 61256

Tlp : (031) 855 90052 / +62822 3214 8350

E-mail : diananekonurcahya.pt@gmail.com

Electricity Inspection Service

SOP PENERBITAN SERTIFIKAT SLO TEGANGAN MENENGAH (TM) DAN PLTD

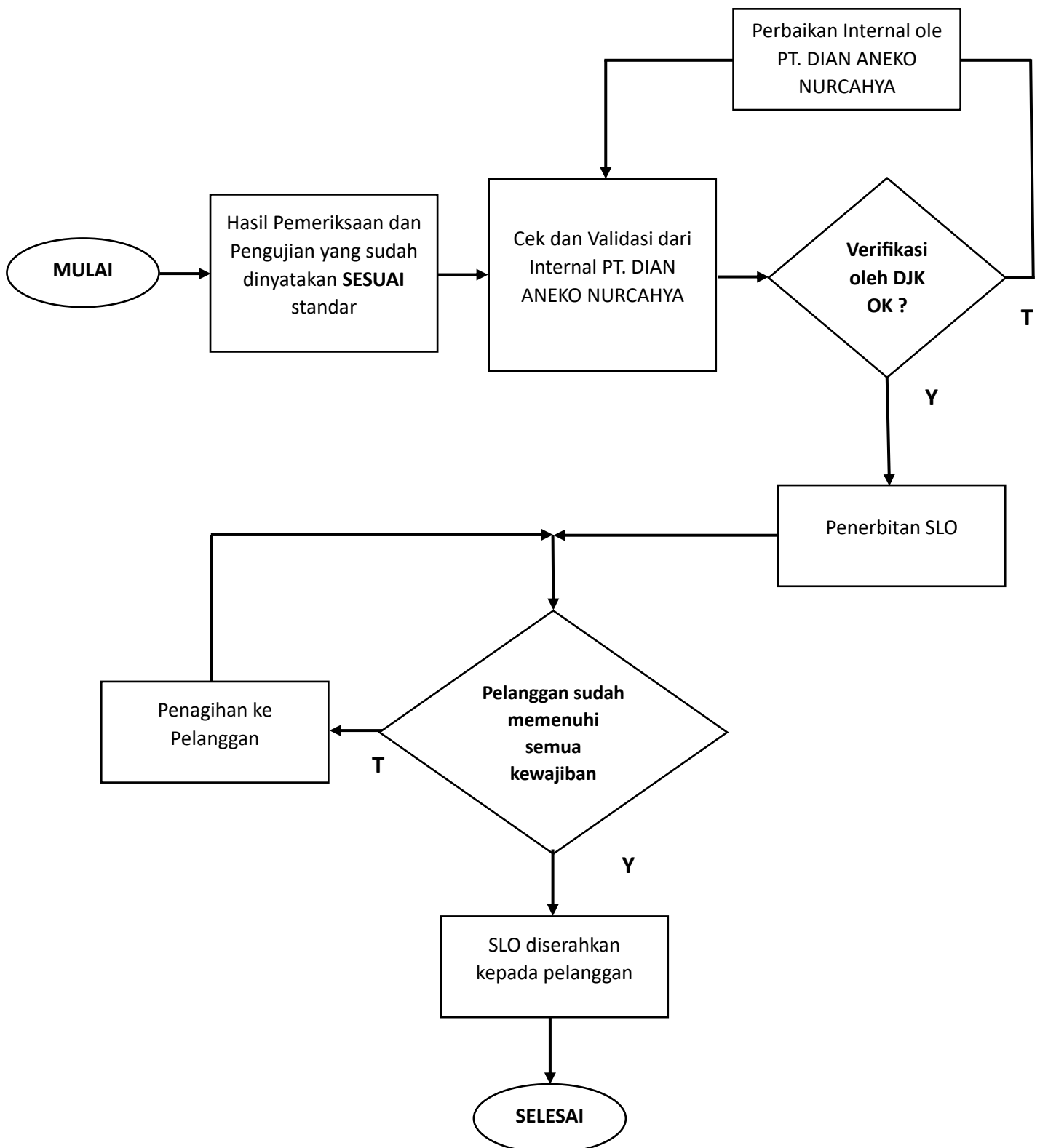



PT DIAN ANEKO NURCAHYA

Jl. Bungurasih Utara No. 25 , Kec. Waru , Kab. Sidoarjo , Provinsi Jawa Timur – 61256

Tlp : (031) 855 90052 / +62822 3214 8350

E-mail : diananekonurcahya.pt@gmail.com

Electricity Inspection Service

1. TUJUAN

Memberikan pedoman yang jelas dan terstruktur kepada Pelanggan mengenai proses penerbitan Sertifikat Laik Operasi (SLO) berdasarkan hasil pemeriksaan dan pengujian instalasi ketenagalistrikan yang telah dinyatakan sesuai standar, sehingga menjamin kepastian hukum , akurasi , dan akuntabilitas penerbitan sertifikat.

2. RUANG LINGKUP

Prosedur ini mencakup seluruh tahapan penerbitan Sertifikat Laik Operasi (SLO) untuk instalasi Tegangan Menengah (TM) dan Pembangkit Listrik Tenaga Diesel (PLTD), mulai dari penerimaan hasil laporan pemeriksaan, validasi internal, pengajuan kepada Direktorat Jenderal Ketenagalistrikan (DJK) , hingga penyerahan SLO kepada pelanggan.

3. ACUAN

- * Permen ESDM No. 12 Tahun 2021 tentang Klasifikasi, Kualifikasi, Akreditasi, dan Sertifikasi Usaha Jasa Penunjang Tenaga Listrik.
- * Pedoman Mutu PT. DIAN ANEKO NURCAHYA.

4. DOKUMEN PERSYARATAN

Dokumen yang wajib dilampirkan pelanggan:

TEGANGAN MENENGAH (TM)	PLTD / GENSET
1. KTP Pemohon	1. KTP Pemohon
2. NPWP Pemohon / NPWP Perusahaan	2. NPWP Pemohon
3. Layout Gedung & Penempatan Peralatan Utama	3. NPWP Pemohon / NPWP Perusahaan
4. Rekening Tagihan PLN (ID Pelanggan)	4. NIB (Nomer Induk Berusaha)
5. MOM / SPJBTL / SIP (Surat Ijin Penyambungan) dari PLN	5. Rekening Tagihan PLN (ID Pelanggan)
6. SLD (Single Line Diagram)	6. Dokumen IPAL, B3, WTP (bila ada) atau TPS B3 (Pengelolaan Limbah)
7. Factory Report/Dokumen Asal Usul Barang/Surat Pernyataan User	7. Ijin Operasi / AMDAL dari Pemda atau Dinas Lingkungan Hidup
-	8. SLD (Single Line Diagram)
-	9. Manual Book / SOP Pengoperasian Genset
-	10. Layout Gedung Penempatan Genset
-	11. Factory Report/Dokumen Asal Usul Barang/Surat Pernyataan User



PT DIAN ANEKO NURCAHYA

Jl. Bungurasih Utara No. 25 , Kec. Waru , Kab. Sidoarjo , Provinsi Jawa Timur – 61256

Tlp : (031) 855 90052 / +62822 3214 8350

E-mail : diananekonurcahya.pt@gmail.com

Electricity Inspection Service

5. DEFINISI

- * SLO: Sertifikat Laik Operasi, dokumen resmi yang menyatakan instalasi listrik laik beroperasi sesuai standar.
- * LIT: Lembaga Inspeksi Teknik Ketenagalistrikan, pihak yang melakukan pemeriksaan, pengujian, dan pengusulan penerbitan SLO.
- * DJK: Direktorat Jenderal Ketenagalistrikan, pihak regulator yang menerbitkan SLO.
- * Pelanggan: Pemilik atau penanggung jawab instalasi yang mengajukan permohonan SLO.

6. TANGGUNG JAWAB

- PJT : Menyusun laporan hasil pemeriksaan dan memastikan kelengkapan dokumen pengajuan.
- Direktur Teknik & Operasional : Melakukan validasi laporan dan memastikan kebenaran data.
- Admin : Mengajukan dokumen secara resmi ke sistem DJK untuk proses penerbitan SLO.
- DJK : Melakukan verifikasi dokumen dari LIT dan menerbitkan Sertifikat Laik Operasi.
- Pelanggan : Menerima SLO resmi dan melaksanakan kewajiban sesuai peraturan.

7. DETAIL PROSEDUR

- a. PJT menyerahkan laporan hasil pemeriksaan dan pengujian yang dinyatakan sesuai standar kepada manajer teknis.
- b. Direktur Teknis & Operasional melakukan validasi akhir atas hasil laporan.
- c. Admin LIT memproses dan mengajukan laporan serta dokumen pendukung ke sistem resmi DJK.
- d. DJK memverifikasi laporan dan dokumen yang diajukan.
- e. Jika dokumen dan laporan dinyatakan valid , DJK menerbitkan Sertifikat Laik Operasi (SLO).
- f. Sertifikat yang sudah diterbitkan diserahkan kepada pelanggan oleh LIT sebagai pemohon awal.